ALLEZ Energies déploie une gestion technique centralisée pour les bureaux de l’immeuble Orcarat à la Roche-sur-Yon (85)

Bâtiments tertiaires, Bureaux

GTB / GTC (gestion technique centralisée)

Génie électrique

Vendée - 85

2025

Un projet mené par :

Description

Situé rue Faraday et visible depuis la rue Aliénor-d’Aquitaine, à La Roche-sur-Yon, l’immeuble Orcarat se distingue par son architecture contemporaine aux teintes dorées et noires. Porté par le Groupe Duret, cet ensemble de six étages développe 5 000 m² de bureaux conçus pour allier design, confort d’usage et fonctionnalité.

Dans le cadre de l’aménagement des espaces de bureaux, ALLEZ Energies intervient sur la mise en œuvre d’une solution de **gestion technique centralisée (GTC)**. Son intervention permet de **centraliser le pilotage et la supervision des équipements techniques du bâtiment, afin d’en faciliter le suivi et l’exploitation au quotidien.**

À travers cette réalisation, ALLEZ Energies mobilise son expertise en génie électrique tertiaire et en gestion technique du bâtiment pour contribuer au fonctionnement performant et évolutif de cet immeuble de bureaux.

Le projet en images :

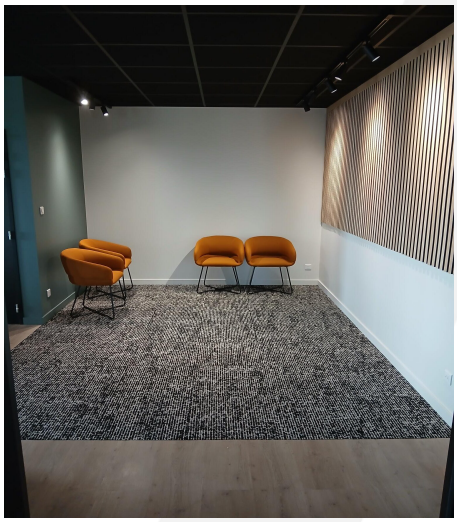







Chiffres clés

Année de livraison : 2025

Nombre de collaborateurs mobilisés : 2

Intervenants sur le projet

Maitrise d’ouvrage : ABCM Solutions

Typologie de client : Entreprise Privée (tertiaire)