ALLEZ Energies Pézenas sécurise une ligne HTA du site CEMEX à Montagnac (34) après un épisode venteux

Ouvrages spéciaux et techniques

Réseaux extérieurs d'opérateur

Réseaux

Hérault - 34

2026

Un projet mené par :

Description

Dans le cadre d'une opération de rénovation programmée à Montagnac, dans l'Hérault, ALLEZ Energies Pézenas est intervenu sur les installations électriques extérieures du site de l'entreprise CEMEX, groupe international spécialisé dans les matériaux de construction .

À la suite d'un fort coup de vent survenu le 1er septembre 2026, des d**égâts importants ont affecté les lignes HTA du site**.

Les équipes ALLEZ Energies ont procédé à **la mise en sécurité d'un support H61 afin de prévenir tout risque lié à la dégradation de l'ouvrage** et de permettre la poursuite des interventions dans des conditions maîtrisées.

Cette intervention illustre l'expertise d'ALLEZ Energies dans la **sécurisation et la rénovation des réseaux électriques extérieurs, au service d'ouvrages techniques et industriels.**

Le projet en images :



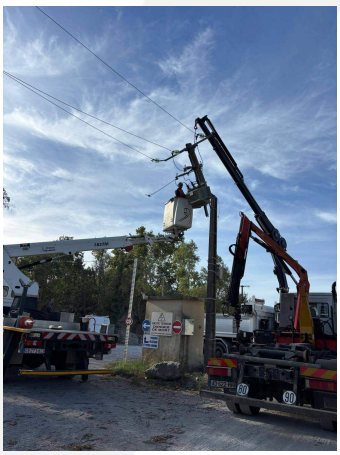


Chiffres clés

Année de livraison : 2026

Nombre de collaborateurs mobilisés : 4

Intervenants sur le projet

Maitrise d'ouvrage : CEMEX

Typologie de client : Entreprise Privée (tertiaire)

Labels

MASE

