Déploiement des infrastructures de courants faibles pour une résidence hôtelière de 88 suites à Bretteville-sur-Odon (14)

Hôtels et Campings

Courants faibles

Génie électrique

Calvados - 14

en cours

Un projet mené par :

SNER Groupe Allez

Description

À Bretteville-sur-Odon, **SNER** accompagne la construction d'une nouvelle résidence hôtelière de **88 suites**, développée par **CAP WEST** . Avec une livraison prévue en 2027, ce projet a été pensé pour offrir aux futurs résidents un séjour fluide, confortable et sécurisé, tout en facilitant l'exploitation quotidienne de l'établissement.

SNER intervient sur le lot **courants faibles**, véritable système nerveux du bâtiment. Dans un environnement hôtelier, ces réseaux techniques participent directement à la qualité de l'accueil comme au bon fonctionnement des services : ils permettent de relier les espaces d'hébergement, les zones d'accueil, les locaux d'exploitation et les parties communes au sein d'une infrastructure cohérente.

L'enjeu est double : garantir aux équipes de l'établissement des outils fiables pour piloter l'activité au quotidien, tout en créant les conditions d'une expérience client sans rupture. Les installations doivent ainsi concilier discrétion, efficacité et évolutivité, pour suivre les nouveaux usages de l'hospitalité et les besoins futurs du site.

Le projet en images :



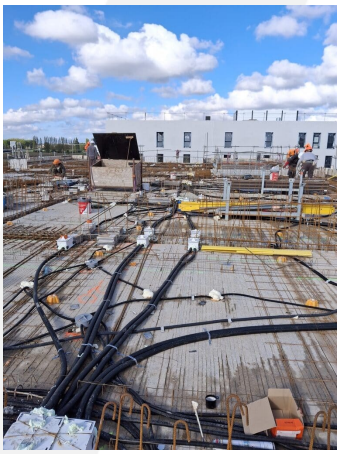


Chiffres clés

Année de livraison : 2027

Nombre de collaborateurs mobilisés : 4

Intervenants sur le projet

Maitrise d'ouvrage : CAP West

Typologie de client : Promoteur immobilier

Labels

Qualifelec LCPT (Locaux à conditions particulières et techniques)

