Prélude à Melun : une infrastructure électrique globale pour un pôle tertiaire d'envergure

Courants faibles, Courants forts, Équipements de secours, GTB / GTC (gestion technique centralisée), Ombrières, façades photovoltaïques

Génie électrique

Seine-et-Marne - 77

en cours

Un projet mené par :

SNER Groupe Allez

Description

Dans le cadre du projet **Prélude à Melun**, SNER a assuré la conception et l'exécution complètes des installations électriques **CFO et CFA** pour l'ensemble immobilier Prélude à Melun, incluant un hôtel de 73 chambres, bureaux, pépinières et commerces.

Les **courants forts** ont couvert les installations provisoires de chantier, la mise à la terre, l'origine et la répartition électrique, l'installation de tableaux et cheminements, la distribution principale et secondaire, ainsi que l'alimentation des parties communes, chambres et locaux tertiaires.

Les **infrastructures IRVE** pour véhicules électriques ont été intégrées dans la distribution CFO.

Les **courants faibles** ont concerné les réseaux **VDI**, SSI, interphonie, contrôle d'accès, vidéosurveillance, réception TNT/FM et gestion technique centralisée du bâtiment.

SNER a coordonné ces systèmes pour assurer sécurité, confort et performance d'exploitation.

Le projet illustre la maîtrise de SNER dans les environnements multi-occupants et la réalisation d'infrastructures électriques fiables et évolutives.

Le projet en images :

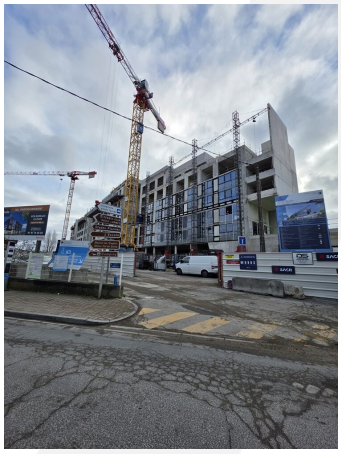

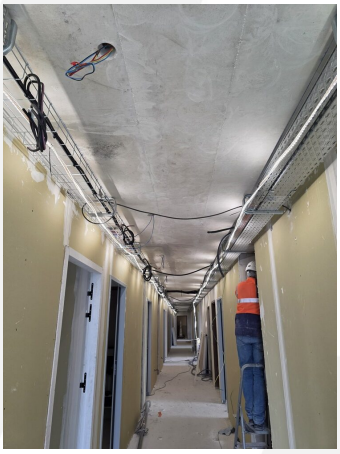


Chiffres clés

Année de livraison : en cours

Intervenants sur le projet

Maitrise d'ouvrage : HOMA / SEDELKA

Maitrise d'oeuvre : ID'A