Rénovation programmée d’un réseau HTA à Pexiora (11)

Ouvrages spéciaux et techniques

Réseaux extérieurs d’opérateur

Réseaux

Aude - 11

2026

Un projet mené par :

Description

Dans le cadre d’une o**pération de rénovation programmée par ENEDIS à Pexiora, dans l’Aude,** ALLEZ Energies Pézenas est intervenu sur un **réseau électrique extérieur en haute tension A (HTA).**

Un réseau HTA assure l’acheminement de l’électricité à moyenne tension, généralement entre les postes sources et les postes de transformation qui alimentent ensuite les usagers en basse tension. Il constitue un **maillon essentiel de la distribution électrique sur le territoire.**

La rénovation programmée a consisté à **intervenir de manière préventive sur les infrastructures existantes afin de maintenir leur bon état de fonctionnement et d’anticiper leur vieillissement.** Cette démarche contribue à renforcer la fiabilité, la sécurité et la pérennité du réseau, tout en limitant les risques d’incidents.

À travers cette opération, ALLEZ Energies Pézenas a mobilisé son e**xpertise en réseaux électriques extérieurs au service de la modernisation des ouvrages techniques.**

Le projet en images :



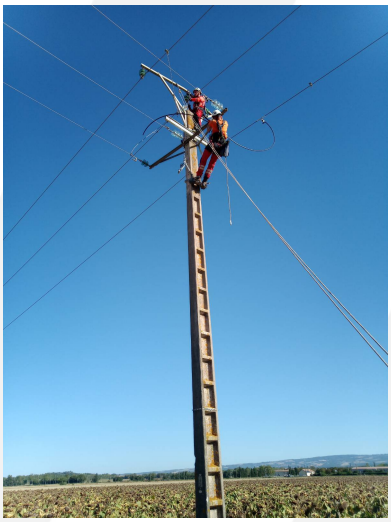



Chiffres clés

Année de livraison : 2026

Durée du chantier : 5 jours

Nombre de collaborateurs mobilisés : 4

Intervenants sur le projet

Maitrise d’ouvrage : ENEDIS

Typologie de client : Fournisseurs de Réseaux de distribution d’électricité

Labels

MASE

